







TEGNFORKLARING: (plandata)**Juridisk bindende plankart K1:**

-  Fare for kvikkleireskred - løsmasser (H310_F1)
-  Fare for kvikkleireskred - aktsomhetskart (H310_A)
-  Fare for kvikkleireskred - fylte masser (H310_F1-2)

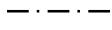
Felles for juridisk bindende plankart K:

-  Faresonegrense
-  Plåskrift
-  Planområde
-  Planens begrensning

Abc

Felles

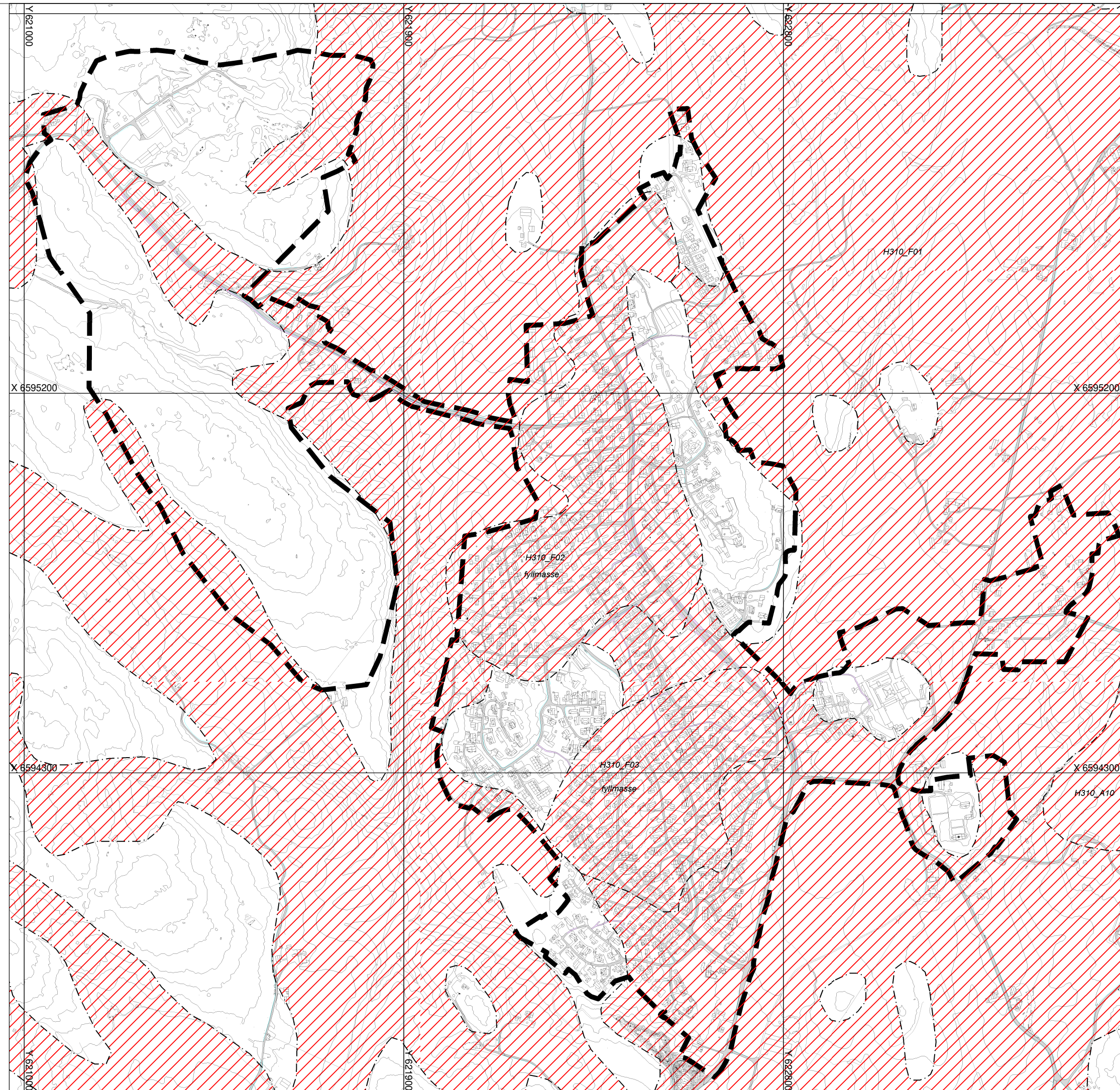

Basiskartet er tegnet med svak gråfarge

Dette kartet er elektronisk godkjent og trenger ikke underskrift. Kartet er i samsvar med vedtaket.

ordfører



**KOMMUNEDELPLAN FOR
SKIPTVET SENTRUM**

"SENTRUMSPLANEN" - 2021 - 2033

MEG TILHØRENDE BESTEMMELSER



N

Kartgrunnlag: FKB
Koordinatsystem: Euref 89 sone 32
målestokk A3: 1:9000

SAKSBEHANDLING IFØLGE PLAN- OG BYGNINGSLOVEN**KART: K1s geoteknisk utredning**

utskrift: 16.02.2021

Revisjon: ...

...

...

Kommunestyrets vedtak:**KS****dato**

2. gangs behandling i det faste utvalget for plansaker

KS 21/

dato

1. gangs behandling i det faste utvalget for plansaker

KS 21/

dato

Fatsetting av planprogram

KS 20/087 17.09.20

Høringsfrist og offentlig ettersyn av planprogram

KS 20/025 08.06.20

Vedtak om oppstart og kunngjøring

KS 20/025 15.04.20

PLANEN UTARBEIDET AV: PLT-FvdR PLANID: 20200001 TEGNNR. K1s